

Slika

Bogdan, David

Supplement / Prilog

Publication year / Godina izdavanja: **2016**

Permanent link / Trajna poveznica: <https://urn.nsk.hr/urn:nbn:hr:122:488782>

Rights / Prava: [In copyright](#)/[Zaštićeno autorskim pravom.](#)

Download date / Datum preuzimanja: **2024-10-19**



Repository / Repozitorij:

[University North Digital Repository](#)

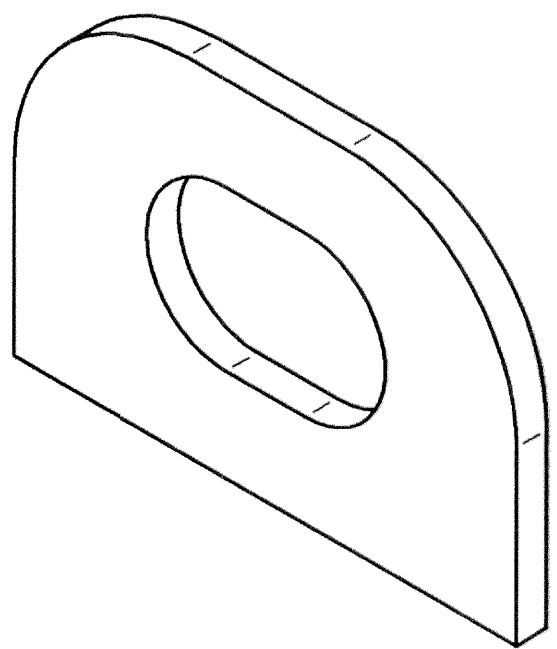
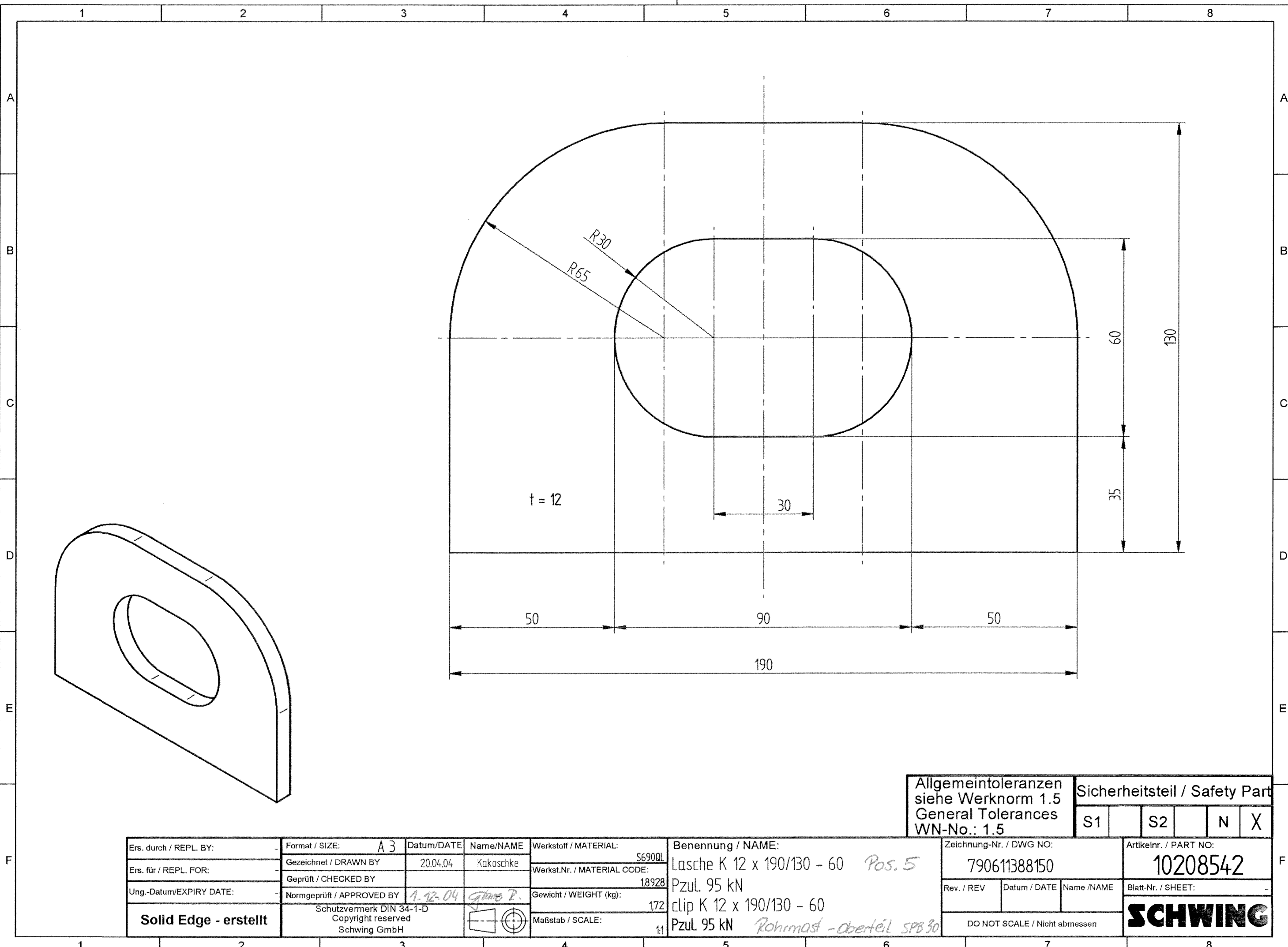

Allgemeintoleranzen
siehe Werknorm 1.5
General Tolerances
WN-No.: 1.5

Sicherheitsteil / Safety Part	
S1	S2
N	X

Ers. durch / REPL. BY:	Format / SIZE: A3	Datum/DATE: 20.04.04	Name/NAME: Kakoschke	Werkstoff / MATERIAL: S690QL	Benennung / NAME: Lasche K 12 x 190/130 - 60 Pos. 5	Zeichnung-Nr. / DWG NO: 790611388150	Artikelnr. / PART NO: 10208542
Ers. für / REPL. FOR:	Gezeichnet / DRAWN BY:	20.04.04	Kakoschke	Werkst.Nr. / MATERIAL CODE: 18928	Pzul. 95 kN	Rev. / REV	Datum / DATE
Ung.-Datum/EXPIRY DATE:	Geprüft / CHECKED BY:	1.12.04	Gloria P.	Gewicht / WEIGHT (kg): 1,72	clip K 12 x 190/130 - 60	Name / NAME	Blatt-Nr. / SHEET:
Solid Edge - erstellt	Normgeprüft / APPROVED BY:	1.12.04	Gloria P.	Maßstab / SCALE: 1:1	Pzul. 95 kN Rohrmast - oberteil SPB 30	DO NOT SCALE / Nicht abmessen	
Schutzvermerk DIN 34-1-D Copyright reserved Schwing GmbH						SCHWING	