Sportski centar Bjelolasica

Miočić, Zrinka

Supplement / Prilog

Publication year / Godina izdavanja: **2020**

Permanent link / Trajna poveznica: https://urn.nsk.hr/urn:nbn:hr:123:171712

Rights / Prava: In copyright / Zaštićeno autorskim pravom.

Download date / Datum preuzimanja: **2024-04-25**

Repository / Repozitorij:

FCEAG Repository - Repository of the Faculty of Civil Engineering, Architecture and Geodesy, University of Split

UNIVERSITY OF SPLIT

dabar

DIGITALNI AKADEMSKI ARHIVI I REPOZITORIJI

SVEUČILIŠTE U SPLITU / FAKULTET GRAĐEVINARSTVA, ARHITEKTURE I GEODEZIJE
DIPLOMSKI SVEUČILIŠNI STUDIJ ARHITEKTURE

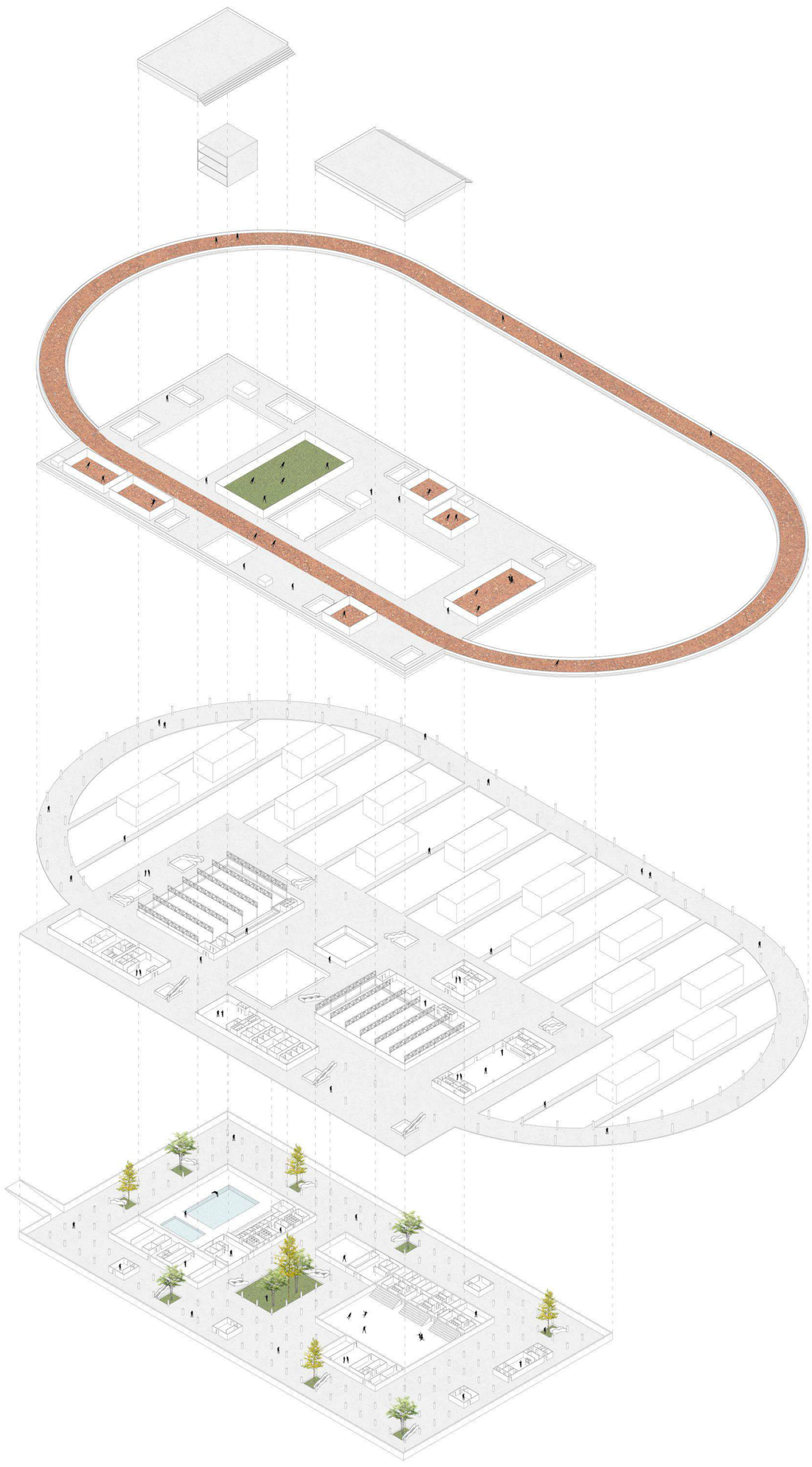

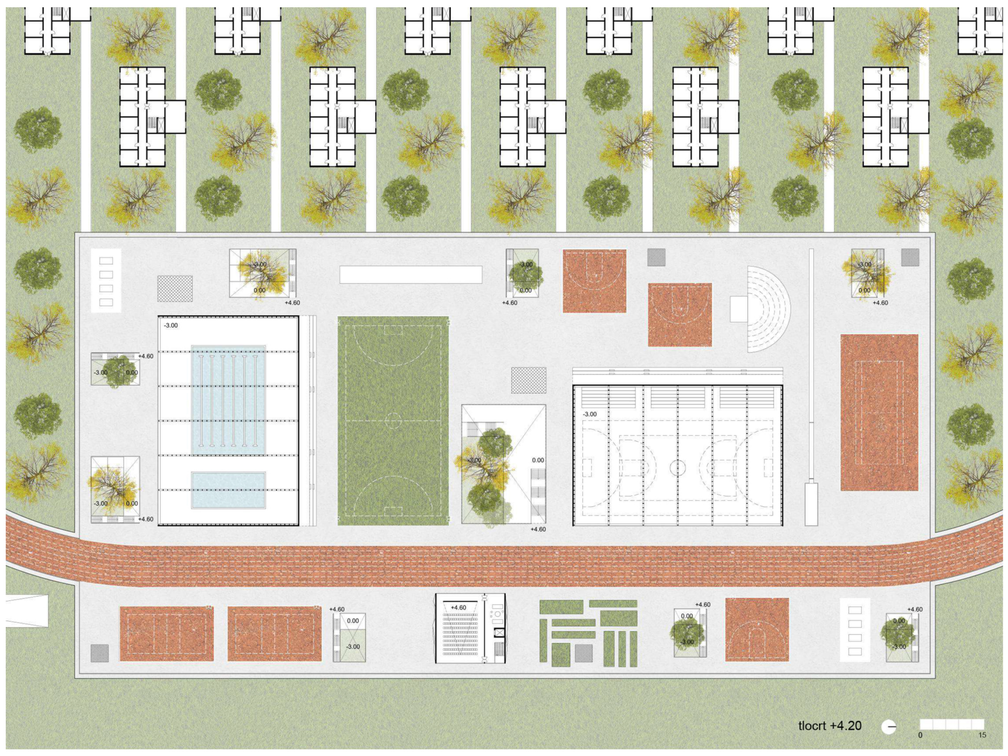

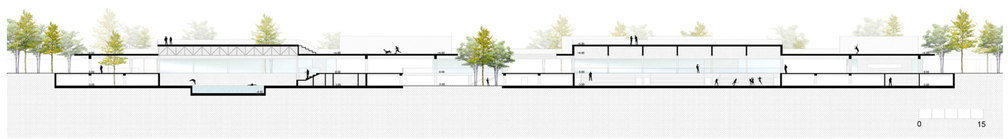

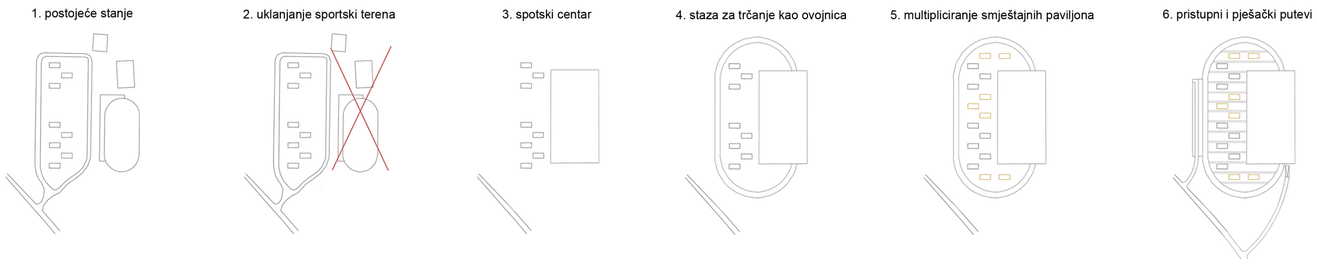

IME I PREZIME **ZRINKA MIOČIĆ**

NASLOV DIPLOMSKOG RADA **SPORTSKI CENTAR BJELOLASICA**

AKADEMSKA GODINA **2019. / 2020.**

MENTOR **IVA LETILOVIĆ**

KOMENTOR **SANJA MATIJEVIĆ BARČOT**

KONZULTANT **BORIS TROGRLIĆ**

HOC Bjelolasica nalazi se 30-ak kilometara zapadn od Ogulina, u naselju Jasenak.
Jasenak pripada izduženom tipu naselja, a nalazi se na visoravni okruženoj planinskim masivima kroz koju teče rijeka Jasenačka.

Postojeći kompleks podjeljen je u dva dijela, prvi se sastoji od osam smještajnih paviljona koje je potrebno obnoviti, dok se na drugom nalaze vanjski sportski tereni (skijaške staze, nogometni teren, atletsko bacalište, teniski tereni, tereni za odbojku, polivalentno igralište, vanjska teretana, klizalište, bočalište i mini golf).
U kompleksu se nalazio i središnji objekt koji je 2011. izgorio, nakon čega je cijeli olimpijski centar propao.

Kako bi Bjelolasica funkcionirala kao suvremeni olimpijski centar potrebno joj je dodati nove sadržaje kao što su sportska dvorana, zatvoreno plivalište, rehabilitacijski centar s teretanom, te ponovo izgraditi sadržaje koji su nestali u požaru kao što su restoran, cafe bar i uprava centra.
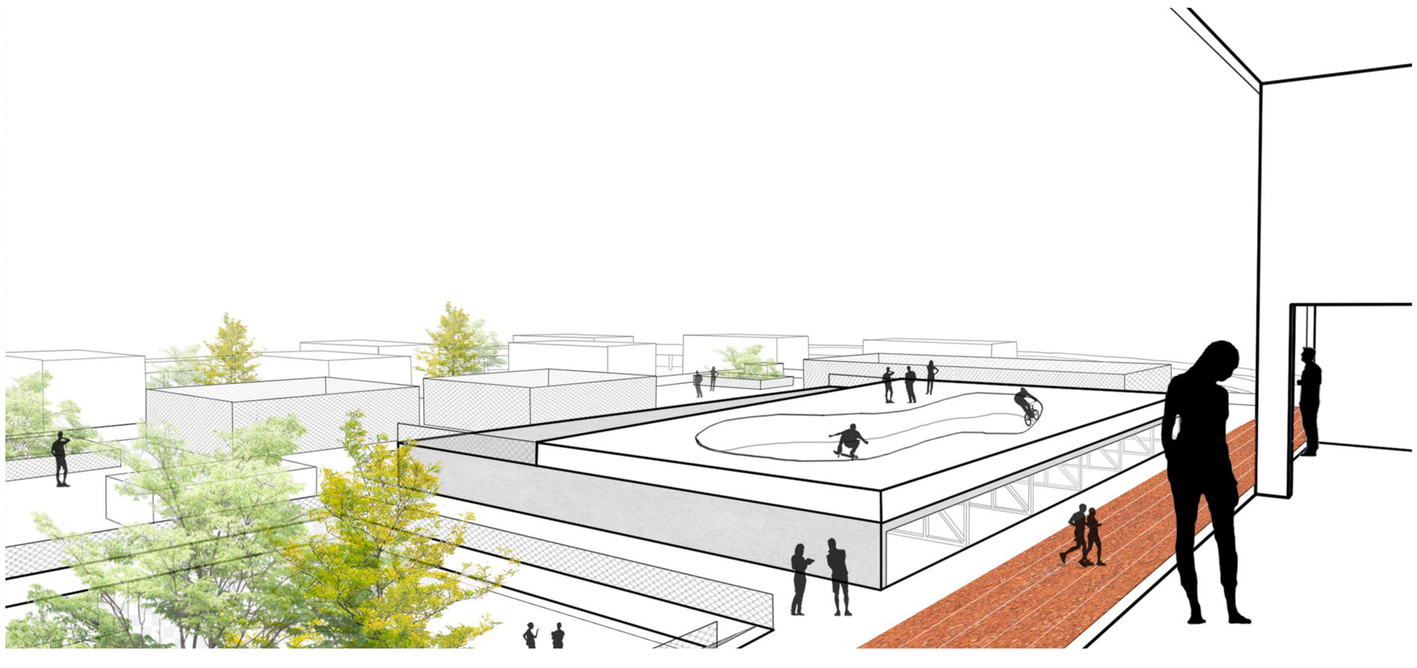
Novi objekt gradi se na mjestu sportskih terena, a oni se izmještaju na krov.
Smještajni paviljoni multiplicirani su još sedam puta kako bi se povećali kapaciteti.
Sve je skupa obavijeno atletskom stazom izdugnutom na razinu krova koja onda stvara šetnicu natkrivenu trijemom i služi kao granica kompleksa.
Kompleksu je moguće pristupiti sa istoka u garažu, te sa zapada do vanjskog parkirališta.
Nove pješačke linije povezuju trijem i kompleks prolazeći ispred smještajnih paviljona.